Dane aktualne na dzień: 23-11-2026 11:31

Link do produktu: https://sklep.haltia.pl/stomex-pas-stomijny-p-9597.html

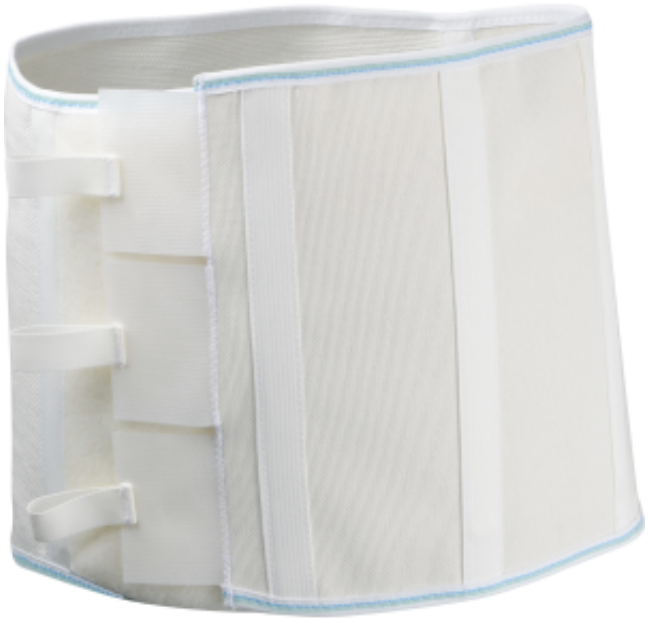

Stomex® pas stomijny

Cena	**350,00 zł**
Numer katalogowy	**2700 02**
Producent	**Thuasne**

Opis produktu

Stomex® 2700 02

- Pas brzuszny podtrzymujący dla pacjentów ze stomią
- Część przednia z nieprującego się materiału umożliwia wycinanie otworów na dreny

Rozmiary:
1 - 60 - 70 cm
2 - 71 - 85 cm
3 - 86 - 100 cm
4 - 101 - 120 cm1 60 - 70 cm

Produkt posiada dodatkowe opcje:

Rozmiar: 1 , 2 , 3 , 4