Dane aktualne na dzień: 23-11-2026 12:07

Link do produktu: https://sklep.haltia.pl/emo-ca-poduszka-przeciwodlezynowa-pneumatyczna-p-10159.html

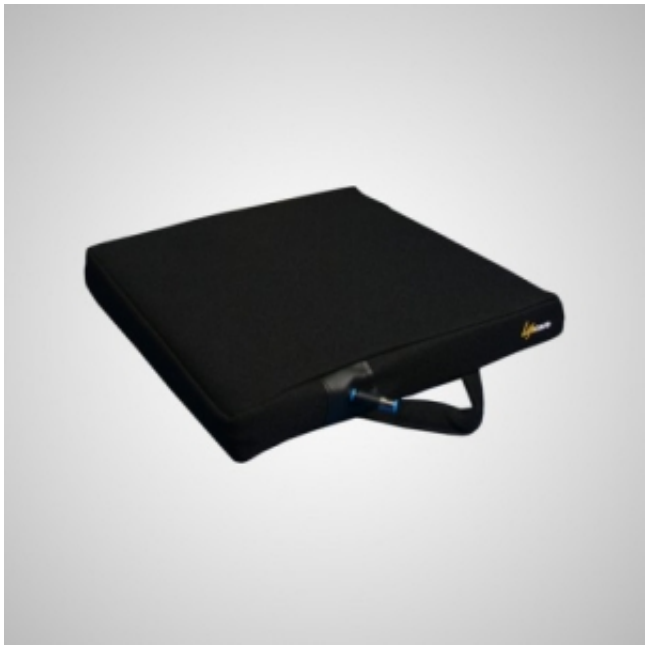

Emo CA poduszka przeciwodleżynowa pneumatyczna

Producent	**Emo**

Opis produktu

Charakterystyka:

Poduszka przeciwodleżynowa pneumatyczna, jednokomorowa do siedzenia. Składa się z układu regulacji powietrza za pomocą zaworu zamknięcia – ilość powietrza dostosowuje się do wagi i charakterystyki pacjenta -posiada zawór pompowania z tyłu po prawej stronie. W celu dostosowania optymalnego, odpowiedniego poziomu powietrza pacjent powinien usiąść na poduszce z zamkniętym zaworem pompowania (dźwignia prostopadła do ciała pacjenta) i następnie zawór powinien zostać otwarty (dźwignia równoległa) aby pozwolić usunąć część powietrza, do momentu uzyskania optymalnej stabilności - po otwarciu zawora poduszka pompuje się samoistnie do poziomu początkowego -amortyzuje wstrząsy oraz utrzymuje właściwą temperaturę w miejscach styku - bardzo lekka - estetyczna , wygodna , trwała i niezawodna -zapewnia stabilność -umożliwia równomierne rozłożenie nacisku - dostosowuje się łatwo do wózka -z zewnętrznym pokrowcem zmywalnym , antypoślizgowym i ognioodpornym - pokrowiec z uchwytem do łatwego przenoszenia, ściągany, zapięcie na velcro - antypoślizgowa powłoka - zapakowana w pudełko z uchwytem do łatwego transportu i przechowywania.

Wskazania:
Poduszki przeciwodleżynowe są przeznaczone do stosowania u pacjentów , którzy pozostają w pozycji siedzącej przez dłuższy czas np. na wózku inwalidzkim , którzy mają ograniczony ruch . Ich głównym celem jest zapobieganie odleżynom , aby zapewnić komfort i pomóc pacjentowi zachować prawidłową postawę.

Dostępne wersje:

wysokość poduszek 6 cm

- **CA140** kształt kwadratu o wymiarach 40x40 cm
- **CA142** kształt kwadratu o wymiarach 42x42 cm
- **CA240** kształt litery U (do wózka toaletowego) o wymiarach 40x40 cm
- **CA242** kształt litery U (do wózka toaletowego) o wymiarach 42x42 cm

Produkt posiada dodatkowe opcje:

Model: CA140 , CA142 , CA240 , CA242